



Nº de Asuntos

Año: 2022 Trimestre 4 al 4	Órganos	En Tramite Al Inicio Del Periodo	Ingresados		Resueltos		En Tramite Al Final Del Periodo	
COMPETENCIAS	Nº	Nº Asuntos	Nº Asuntos	Media x Órgano	Nº Asuntos	Media x Órgano	Nº Asuntos	Media x Órgano
Jurisdicción Civil (1):								
Jdos. 1ª Instancia	18	16.374	10.016	556,44	8.335	463,06	18.038	1.002,11
Jdos. de lo Mercantil	4	813	406	101,50	300	75,00	925	231,25
Jdos. Violencia contra la mujer	18	243	188	10,44	157	8,72	274	15,22
Jdos. Familia	4	1.377	989	247,25	1.137	284,25	1.229	307,25
Jdos. 1ª Instª. e Instr.	29	8.303	5.144	177,38	4.343	149,76	9.161	315,90
Jdos. de Menores	4	0	0	0,00	0	0,00	0	0,00
A.P. Secciones Civiles	3	1.686	529	176,33	533	177,67	1.703	567,67
A.P. Secciones Mixtas	2	757	188	94,00	189	94,50	756	378,00
T.S.J. Sala Civil y Penal	1	12	8	8,00	11	11,00	9	9,00
TOTAL	66	29.565	17.468	264,67	15.005	227,35	32.095	486,29
Jurisdicción Penal (2):								
Jdos. Instrucción	12	4.854	9.934	827,83	10.302	858,50	4.761	396,75
Jdos. 1ª Instª. e Instr.	29	4.707	5.820	200,69	5.835	201,21	4.767	164,38
Jdos. Violencia contra la mujer	18	845	1.665	92,50	1.756	97,56	779	43,28
Jdos. de Menores	4	575	244	61,00	235	58,75	589	147,25
Jdos. Vigilancia Penitenciaria	2	684	1.779	889,50	1.699	849,50	764	382,00
Jdos. de lo Penal	12	2.105	1.029	85,75	999	83,25	2.196	183,00
Jdos. de lo Penal de Ejecutorias	0	-	-	-	-	-	-	-
A.P. Secciones Penales	3	405	906	302,00	987	329,00	322	107,33
A.P. Secciones Mixtas	2	270	262	131,00	255	127,50	278	139,00
T.S.J. Sala Civil y Penal	1	15	25	25,00	34	34,00	6	6,00
TOTAL	68	14.460	21.664	318,59	22.102	325,03	14.462	212,68
Jurisdicción Cont.-Admva.:								
Jdos Cont.-Admvo.	7	1.694	560	80,00	525	75,00	1.732	247,43
T.S.J. Sala Cont.-Admvo.	1	2.450	354	354,00	247	247,00	2.556	2.556,00
TOTAL	8	4.144	914	114,25	772	96,50	4.288	536,00
Jurisdicción Social:								
Jdos. de lo Social	10	5.872	1.934	193,40	1.895	189,50	5.892	589,20
Jdos. De lo Social de Ejecuciones	0	-	-	-	-	-	-	-
T.S.J. Sala Social	1	250	243	243,00	308	308,00	185	185,00
TOTAL	11	6.122	2.177	197,91	2.203	200,27	6.077	552,45
TOTAL JURISDICCIONES	114	54.291	42.223	370,38	40.082	351,60	56.922	499,32

(1) Incluida Jurisdicción Voluntaria

(2) Excluidas Diligencias Indeterminadas

Fecha Informe: 14 abr. 2023



Resolución de Asuntos

Año: 2022	Trimestre 4 al 4	Órganos	SENTENCIAS		AUTOS		DECRETOS		
COMPETENCIAS			Nº	Nº Sentencias	Media x Órgano	Nº Autos	Media x Órgano	Nº Decretos	Media x Órgano
Jurisdicción Civil (1):									
Jdos. 1ª Instancia	18	2.046	113,67	3.098	172,11	3.961	220,06		
Jdos. de lo Mercantil	4	96	24,00	340	85,00	103	25,75		
Jdos. Violencia contra la mujer	18	55	3,06	72	4,00	34	1,89		
Jdos. Familia	4	510	127,50	387	96,75	343	85,75		
Jdos. 1ª Instª. e Instr.	29	933	32,17	1.914	66,00	1.942	66,97		
Jdos. de Menores	4	0	0,00	0	0,00	17	4,25		
A.P. Secciones Civiles	3	353	117,67	148	49,33	29	9,67		
A.P. Secciones Mixtas	2	115	57,50	47	23,50	17	8,50		
T.S.J. Sala Civil y Penal	1	5	5,00	6	6,00	0	0,00		
TOTAL	83	4.113	49,55	6.012	72,43	6.446	77,66		
Jurisdicción Penal (2):									
Jdos. Instrucción	12	1.199	99,92	6.512	542,67	359	29,92		
Jdos. 1ª Instª. e Instr.	29	580	20,00	3.826	131,93	27	0,93		
Jdos. Violencia contra la mujer	18	193	10,72	1.033	57,39	20	1,11		
Jdos. de Menores	4	134	33,50	102	25,50	6	1,50		
Jdos. Vigilancia Penitenciaria	2	-	-	1.669	834,50	0	0,00		
Jdos. de lo Penal	12	886	73,83	129	10,75	984	82,00		
Jdos. de lo Penal de Ejecutorias	0	-	-	-	-	-	-		
A.P. Secciones Penales	3	381	127,00	607	202,33	50	16,67		
A.P. Secciones Mixtas	2	74	37,00	181	90,50	3	1,50		
T.S.J. Sala Civil y Penal	1	33	33,00	0	0,00	0	0,00		
TOTAL	83	3.480	41,93	14.059	169,39	1.449	17,46		
Jurisdicción Cont.-Admva.:									
Jdos. Cont.-Admvo.	7	359	51,29	243	34,71	85	12,14		
T.S.J. Sala Cont.-Admvo.	1	209	209,00	47	47,00	12	12,00		
TOTAL	8	568	71,00	290	36,25	97	12,13		
Jurisdicción Social:									
Jdos. de lo Social	10	836	83,60	345	34,50	1.061	106,10		
Jdos. De lo Social de Ejecuciones	0	-	-	-	-	-	-		
T.S.J. Sala Social	1	294	294,00	14	14,00	1	1,00		
TOTAL	11	1.130	102,73	359	32,64	1.062	96,55		
TOTAL JURISDICCIONES	114	9.291	81,50	20.720	181,75	9.054	79,42		



Ejecución de Sentencias

Año: 2022	Trimestre 4 al 4	Registradas	Resueltas	En Tramite Al Final Del Periodo
COMPETENCIAS				
Jurisdicción Civil (1):				
Jdos. 1ª Instancia		2.078	4.068	26.909
Jdos. de lo Mercantil		46	61	735
Jdos. Violencia contra la mujer		31	24	292
Jdos. Familia		192	192	1.538
Jdos. 1ª Instª. e Instr.		1.145	1.414	15.159
Jdos. de Menores		0	0	0
A.P. Secciones Civiles		-	-	-
A.P. Secciones Mixtas		-	-	-
T.S.J. Sala Civil y Penal		0	0	1
TOTAL		3.492	5.759	44.634
Jurisdicción Penal (2):				
Jdos. Instrucción		545	615	956
Jdos. 1ª Instª. e Instr.		124	150	732
Jdos. Violencia contra la mujer		19	26	54
Jdos. de Menores		138	98	417
Jdos. Vigilancia Penitenciaria		-	-	-
Jdos. de lo Penal		1.447	2.087	4.765
Jdos. de lo Penal de Ejecutorias		-	-	-
A.P. Secciones Penales		36	117	469
A.P. Secciones Mixtas		18	5	137
T.S.J. Sala Civil y Penal		0	0	0
TOTAL		2.327	3.098	7.530
Jurisdicción Cont.-Admva.:				
Jdos Cont.-Admvo.		36	37	100
T.S.J. Sala Cont.-Admvo.		2	1	206
TOTAL		38	38	306
Jurisdicción Social:				
Jdos. de lo Social		336	371	720
Jdos. De lo Social de Ejecuciones		-	-	-
T.S.J. Sala Social		0	0	1
TOTAL		336	371	721
TOTAL JURISDICCIONES		6.193	9.266	53.191



Evolución

Año: 2022 Trimestre 4 al 4	En Tramite Al Inicio Del Periodo	Ingresados	Resueltos	En Tramite Al Final Del Periodo	Sentencias	Autos	Tasas Resolución	Tasas Pendencia	Tasas Sentencia	Tasas Congestión
COMPETENCIAS										
Jurisdicción Civil (1):										
Jdos. 1ª Instancia	44,1%	22,9%	17,6%	44,5%	22,4%	16,2%	-4,3%	22,8%	-34,8%	15,0%
Jdos. de lo Mercantil	-7,6%	44,5%	-16,4%	14,3%	-42,5%	21,9%	-42,0%	29,8%	-35,0%	20,2%
Jdos. Violencia contra la mujer	27,2%	32,4%	23,6%	31,1%	48,6%	-2,7%	-6,6%	6,0%	20,2%	4,7%
Jdos. Familia	-12,3%	-15,8%	-1,0%	-23,0%	7,8%	-8,1%	17,6%	-22,3%	22,3%	-13,0%
Jdos. 1ª Instª. e Instr.	13,4%	13,3%	8,1%	16,0%	-8,3%	24,0%	-4,6%	7,4%	-44,1%	4,9%
Jdos. de Menores	-	-	-	-	-	-	-	-	-	-
A.P. Secciones Civiles	-20,7%	-22,4%	-38,7%	-5,8%	-46,8%	4,2%	-20,9%	53,7%	-13,3%	28,7%
A.P. Secciones Mixtas	-11,9%	-11,3%	-35,7%	1,6%	-51,3%	14,6%	-27,5%	58,1%	-24,2%	37,3%
T.S.J. Sala Civil y Penal	-7,7%	-20,0%	10,0%	-30,8%	0,0%	50,0%	37,5%	-37,1%	-9,1%	-20,9%
TOTAL	21,5%	15,0%	7,9%	25,6%	-3,7%	16,2%	-6,2%	16,3%	-33,7%	10,2%
Jurisdicción Penal (2):										
Jdos. Instrucción	14,8%	1,0%	2,1%	13,4%	-5,1%	6,0%	1,1%	11,1%	-7,0%	3,0%
Jdos. 1ª Instª. e Instr.	8,9%	15,9%	10,4%	12,5%	1,6%	8,6%	-4,8%	1,9%	-8,0%	2,1%
Jdos. Violencia contra la mujer	21,1%	10,0%	13,7%	16,8%	40,9%	34,9%	3,3%	2,8%	23,9%	-0,2%
Jdos. de Menores	12,7%	3,4%	8,8%	11,1%	-1,5%	27,5%	5,2%	2,1%	-9,4%	0,9%
Jdos. Vigilancia Penitenciaria	51,7%	25,5%	22,1%	60,2%	-	22,1%	-2,7%	31,2%	-	8,0%
Jdos. de lo Penal	-9,5%	3,9%	-6,6%	-4,1%	-11,0%	20,6%	-10,2%	2,7%	-4,6%	1,2%
Jdos. de lo Penal de Ejecutorias	-	-	-	-	-	-	-	-	-	-
A.P. Secciones Penales	23,1%	-2,2%	5,8%	0,9%	3,8%	6,9%	8,1%	-4,6%	-1,9%	-1,3%
A.P. Secciones Mixtas	297,1%	13,4%	19,7%	127,9%	27,6%	19,1%	5,6%	90,3%	6,6%	48,6%
T.S.J. Sala Civil y Penal	7,1%	56,3%	47,8%	-14,3%	43,5%	-	-5,4%	-42,0%	-2,9%	-9,8%
TOTAL	11,7%	7,3%	6,4%	12,5%	-2,0%	10,7%	-0,8%	5,8%	-7,9%	2,5%
Jurisdicción Cont.-Admva.:										
Jdos Cont.-Admvo.	-13,9%	-11,9%	-18,9%	-11,8%	-7,5%	-14,1%	-7,8%	8,7%	14,0%	6,7%
T.S.J. Sala Cont.-Admvo.	0,7%	-6,8%	-32,9%	4,5%	-13,6%	-26,6%	-28,0%	55,8%	28,7%	48,5%
TOTAL	-5,8%	-10,0%	-23,9%	-2,7%	-9,8%	-16,4%	-15,5%	27,9%	18,5%	22,8%
Jurisdicción Social:										
Jdos. de lo Social	-12,5%	-11,3%	-24,4%	-7,4%	-17,4%	-30,3%	-14,7%	22,4%	9,2%	16,0%
Jdos. De lo Social de Ejecuciones	-	-	-	-	-	-	-	-	-	-
T.S.J. Sala Social	93,8%	-16,2%	8,5%	37,0%	5,8%	250,0%	29,4%	26,4%	-2,5%	8,5%
TOTAL	-10,5%	-11,9%	-21,0%	-6,5%	-12,4%	-28,1%	-10,3%	18,4%	10,9%	12,8%
TOTAL JURISDICCIONES	11,9%	8,6%	4,1%	15,4%	-4,6%	10,7%	-4,1%	10,8%	-20,5%	6,0%

NOTA ACLARATORIA: En el año 2007 se ha pasado a recoger, por primera vez, el dato de número de autos finales en los órganos de la jurisdicción penal.
Por este motivo el dato de la evolución de los autos, en los órganos de esta jurisdicción, respecto al mismo periodo del año anterior carece de significación



Tasas

Año: 2022 Trimestre 4 al 4	Resolución	Pendencia	Sentencia	Congestión
COMPETENCIAS				
Jurisdicción Civil (1):				
Jdos. 1ª Instancia	0,83	2,16	0,25	3,17
Jdos. de lo Mercantil	0,74	3,08	0,32	4,06
Jdos. Violencia contra la mujer	0,84	1,75	0,35	2,75
Jdos. Familia	1,15	1,08	0,45	2,08
Jdos. 1ª Instª. e Instr.	0,84	2,11	0,21	3,10
Jdos. de Menores	-	-	-	-
A.P. Secciones Civiles	1,01	3,20	0,66	4,16
A.P. Secciones Mixtas	1,01	4,00	0,61	5,00
T.S.J. Sala Civil y Penal	1,38	0,82	0,45	1,82
TOTAL	0,86	2,14	0,27	3,13
Jurisdicción Penal (2):				
Jdos. Instrucción	1,04	0,46	0,12	1,44
Jdos. 1ª Instª. e Instr.	1,00	0,82	0,10	1,80
Jdos. Violencia contra la mujer	1,05	0,44	0,11	1,43
Jdos. de Menores	0,96	2,51	0,57	3,49
Jdos. Vigilancia Penitenciaria	0,96	0,45	-	1,45
Jdos. de lo Penal	0,97	2,20	0,89	3,14
Jdos. de lo Penal de Ejecutorias	-	-	-	-
A.P. Secciones Penales	1,09	0,33	0,39	1,33
A.P. Secciones Mixtas	0,97	1,09	0,29	2,09
T.S.J. Sala Civil y Penal	1,36	0,18	0,97	1,18
TOTAL	1,02	0,65	0,16	1,63
Jurisdicción Cont.-Admva.:				
Jdos Cont.-Admvo.	0,94	3,30	0,68	4,29
T.S.J. Sala Cont.-Admvo.	0,70	10,35	0,85	11,35
TOTAL	0,84	5,55	0,74	6,55
Jurisdicción Social:				
Jdos. de lo Social	0,98	3,11	0,44	4,12
Jdos. De lo Social de Ejecuciones	-	-	-	-
T.S.J. Sala Social	1,27	0,60	0,95	1,60
TOTAL	1,01	2,76	0,51	3,77
TOTAL JURISDICCIONES	0,95	1,42	0,23	2,41



DEFINICIONES USADAS EN LOS INFORMES ESTADÍSTICOS

Tasa de sentencia: Cociente entre el número de sentencias y el de asuntos resueltos, expresado en tanto por ciento. Indica el porcentaje de asuntos que se resuelven por sentencia.

Tasa de pendencia: Cociente entre los asuntos pendientes al final del periodo y los resueltos en ese periodo. Cuando el periodo sea distinto del año se ponderará el número de asuntos resueltos para expresarlo en términos anuales. Si se multiplica por 12 indica el número de meses que se necesitaría, con el mismo ritmo resolutivo y sin ningún ingreso, para acabar con la pendencia. Su principal finalidad es permitir la comparación de la pendencia de órganos, territorios, o jurisdicciones, o de estos a lo largo del tiempo.
Un órgano, territorio o jurisdicción está en mejor situación cuanto menor sea su tasa de pendencia.

Tasa de resolución: Cociente entre los asuntos resueltos y los ingresados en un determinado periodo. Pone en relación el volumen de ingreso con la capacidad resolutiva.
Un órgano, territorio o jurisdicción está en mejor situación cuanto mayor sea su tasa de resolución.
Si es mayor que uno indica que se está resolviendo más de lo que ingresa.

Tasa de congestión: Cociente donde el numerador está formado por la suma de los asuntos pendientes al inicio del periodo y los registrados en ese periodo y donde el denominador son los asuntos resueltos en dicho periodo.
Un órgano, territorio o jurisdicción está en mejor situación cuanto menor sea su tasa de congestión.

INGRESADOS (Por Trimestre)

TRIBUNAL SUPERIOR DE JUSTICIA DE ARAGON

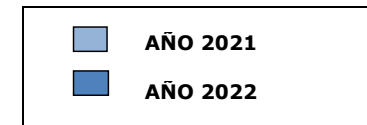
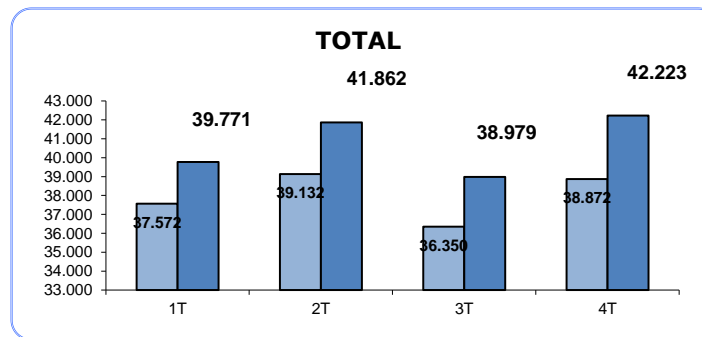
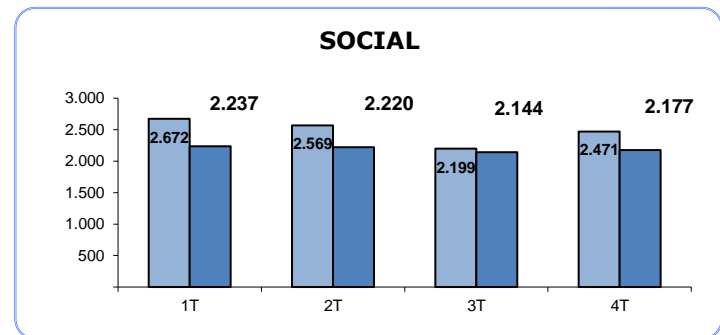
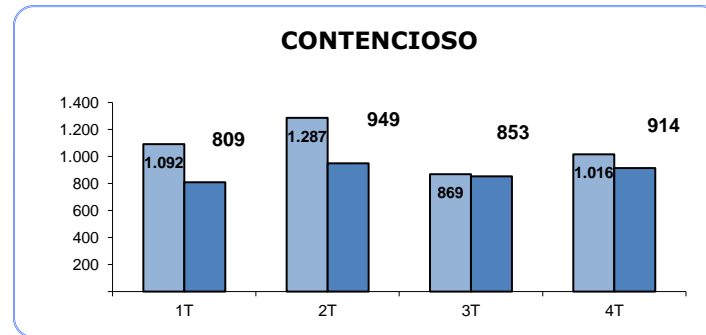
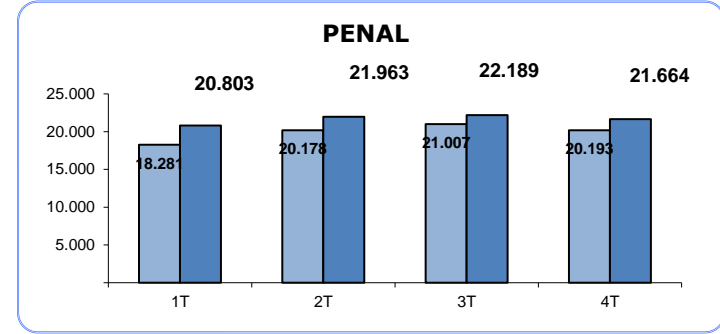
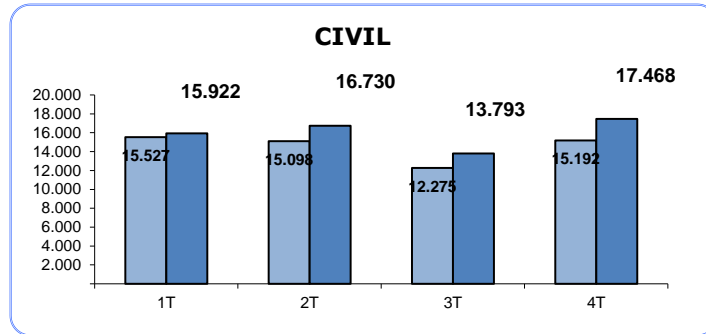

PENDIENTES FINAL

(Por Trimestre)

TRIBUNAL SUPERIOR DE JUSTICIA DE ARAGON

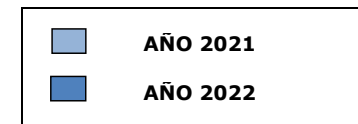
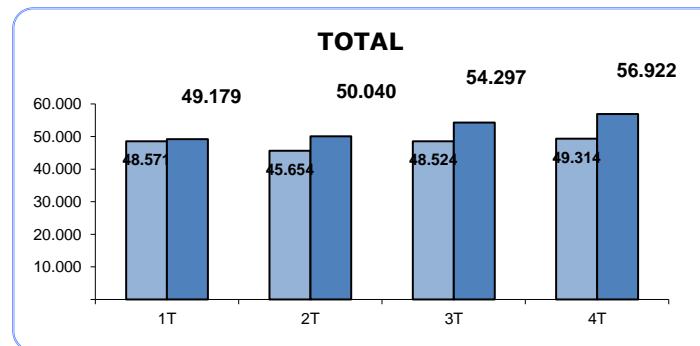
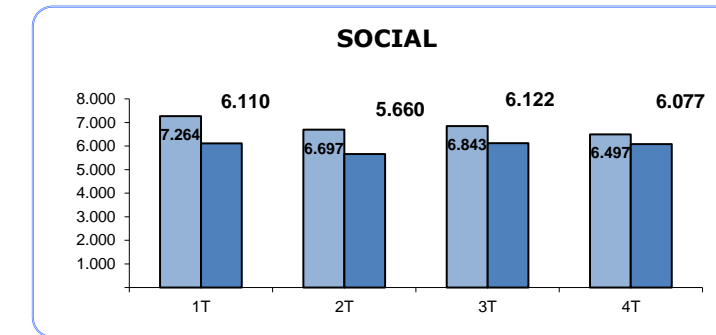
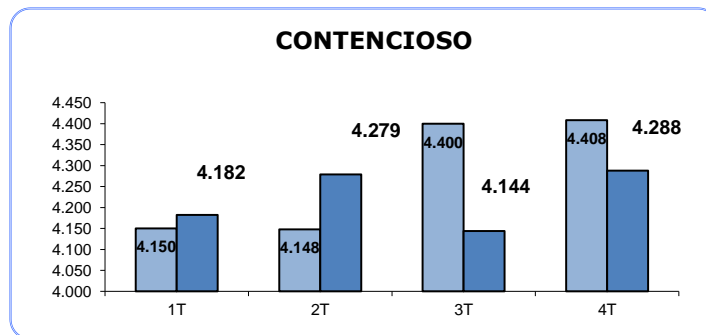
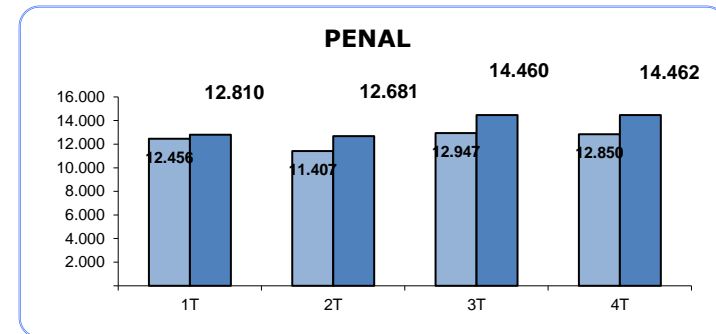
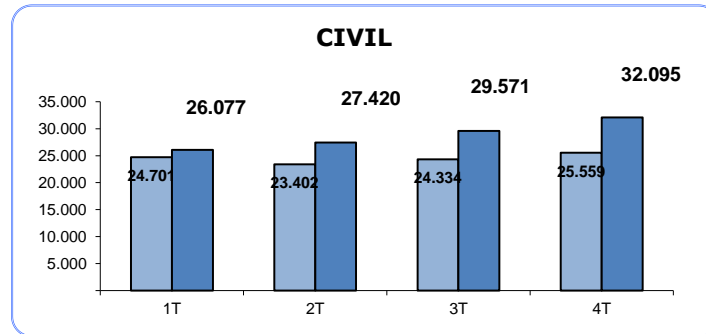

RESUELTOS (Por Trimestre)

TRIBUNAL SUPERIOR DE JUSTICIA DE ARAGON

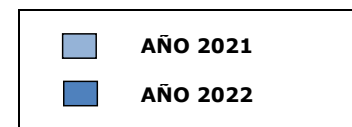
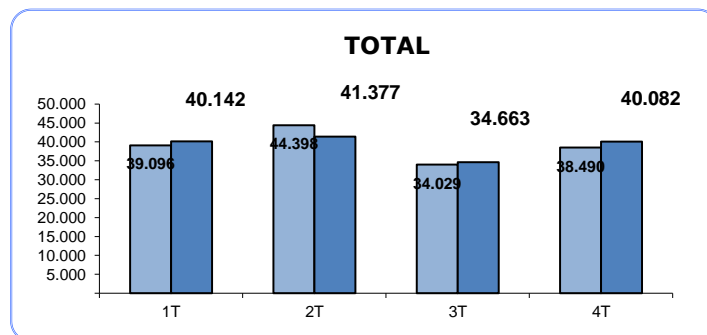
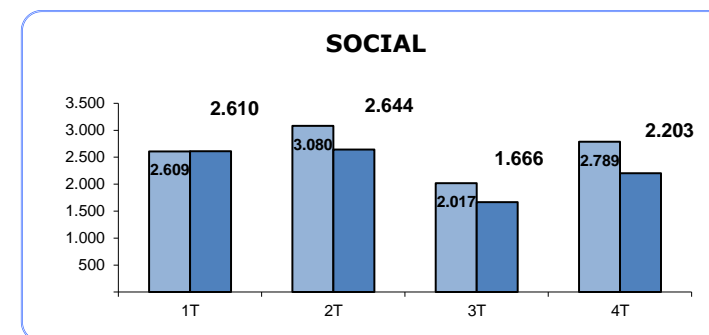
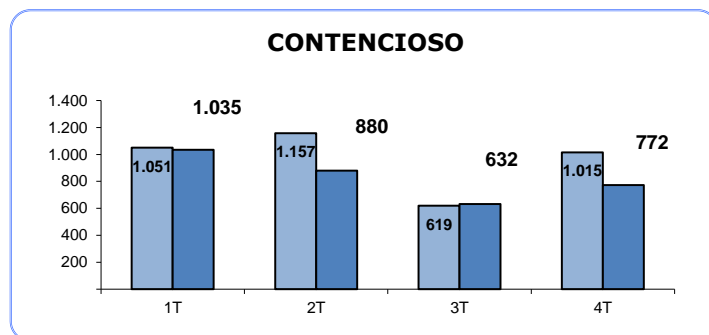
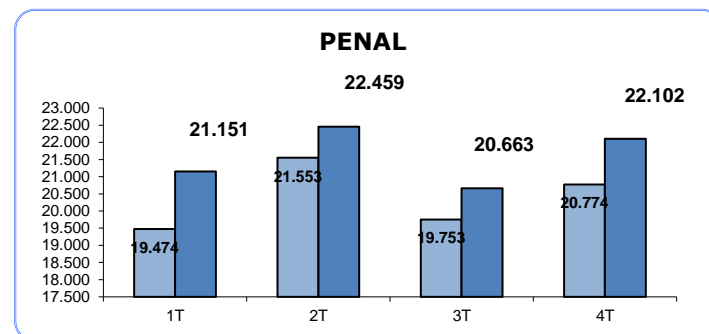
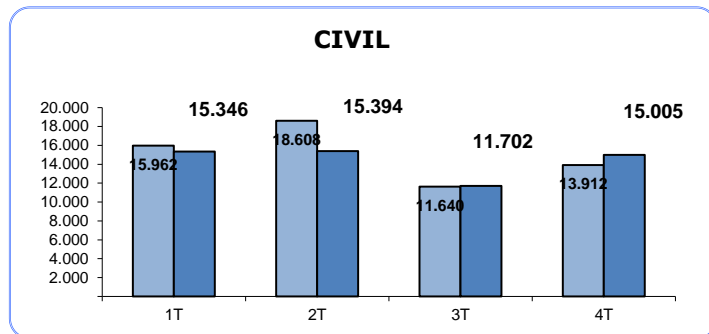

SENTENCIAS (Por Trimestre)

TRIBUNAL SUPERIOR DE JUSTICIA DE ARAGON

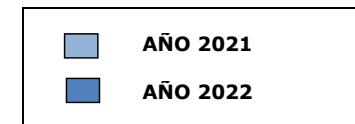
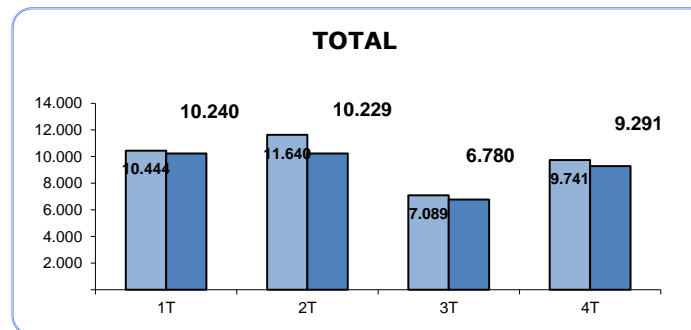
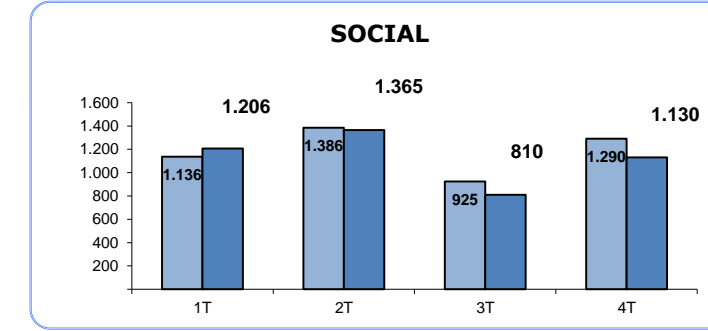
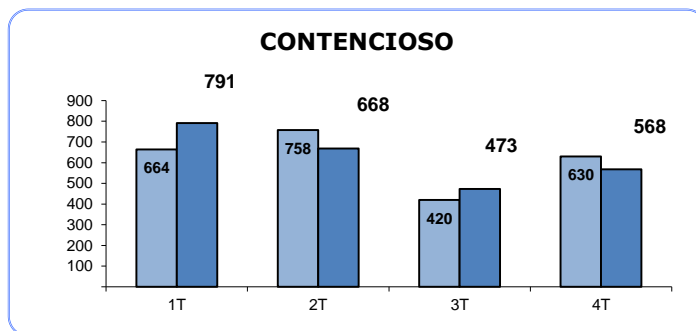
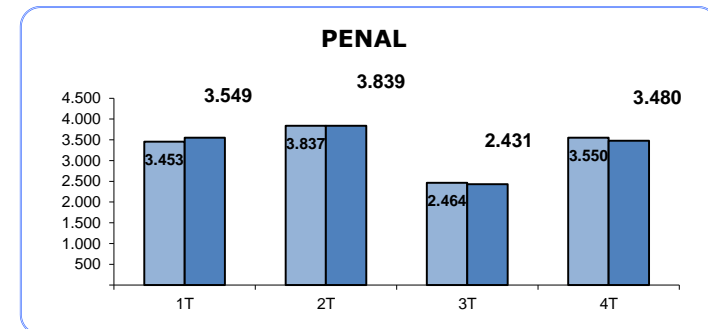
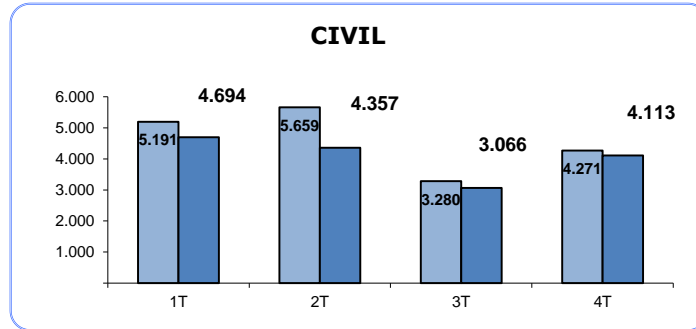

AUTOS (Por Trimestre)

TRIBUNAL SUPERIOR DE JUSTICIA DE ARAGON

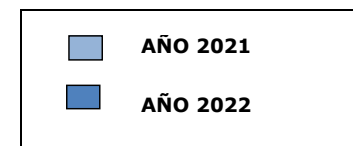
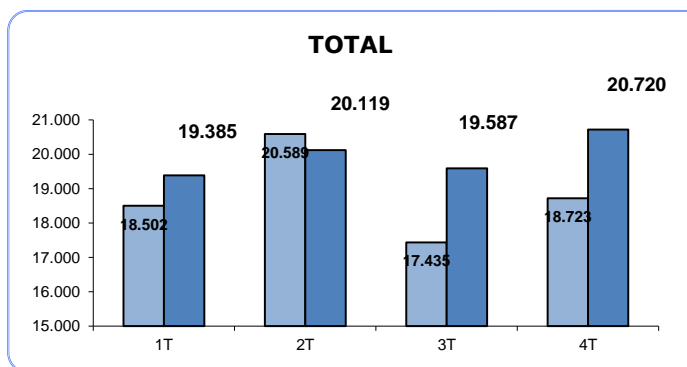
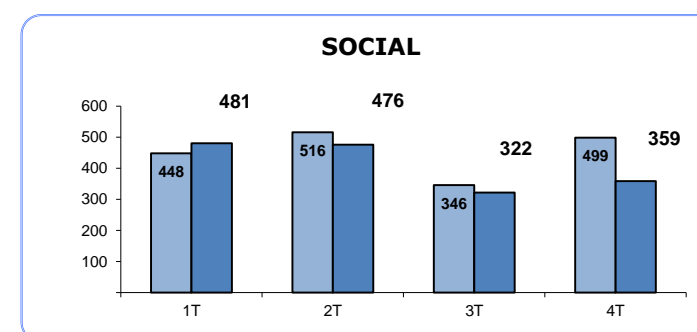
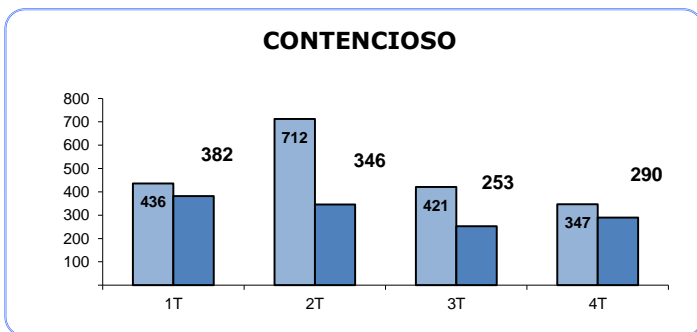
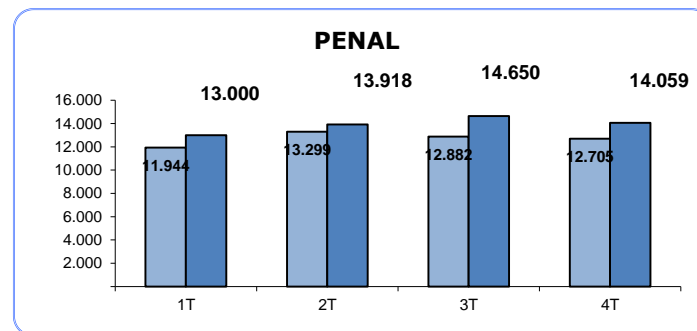
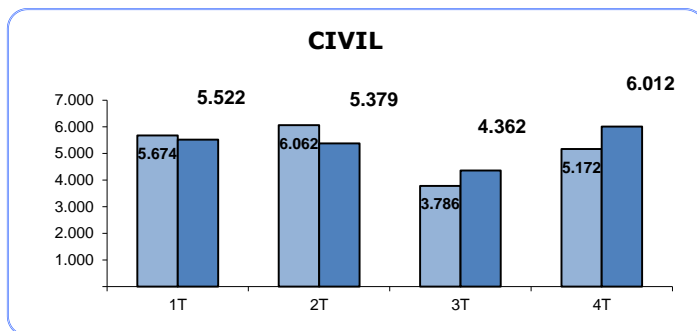

TASA DE PENDENCIA (1)

(Por Trimestre)

TRIBUNAL SUPERIOR DE JUSTICIA DE ARAGON

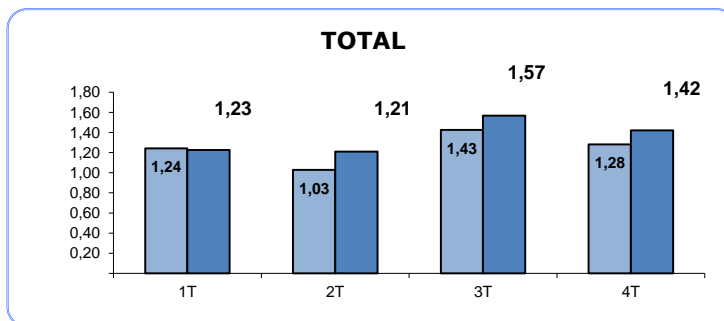
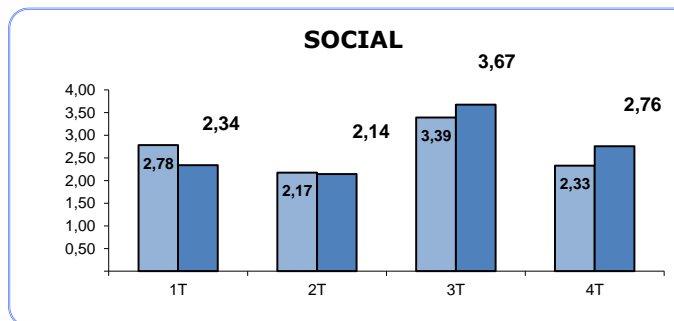
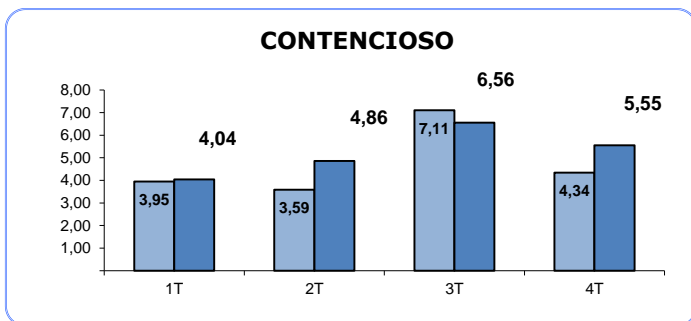
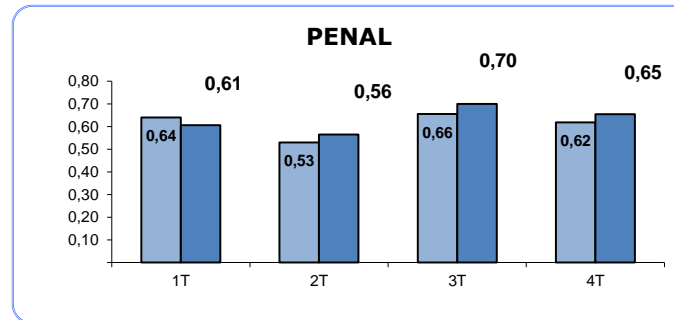
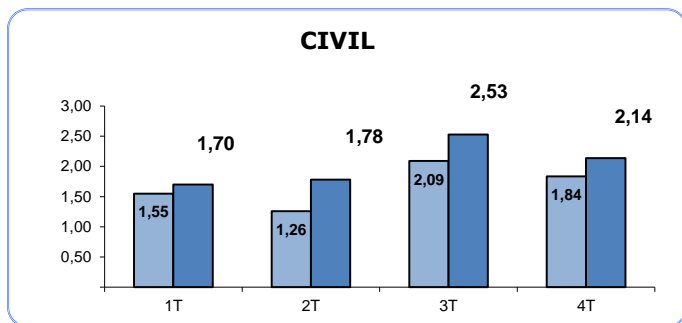

(1) RATIO PENDIENTES/RESUELTOS

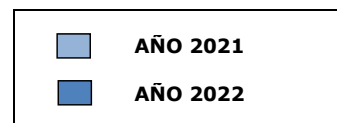

TASA DE RESOLUCIÓN (1)

(Por Trimestre)

TRIBUNAL SUPERIOR DE JUSTICIA DE ARAGON

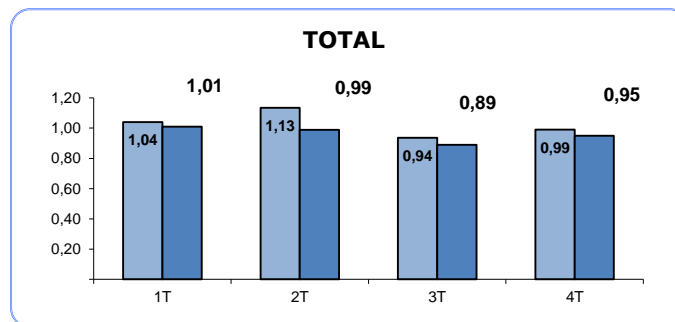
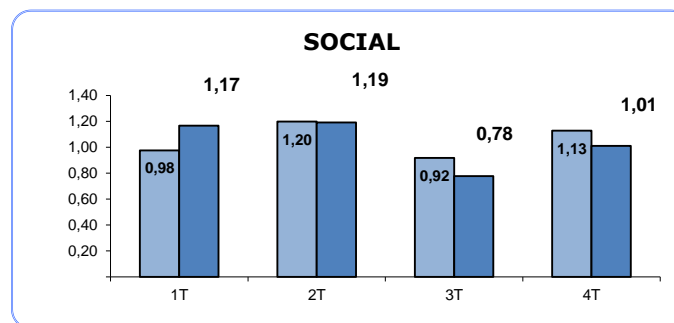
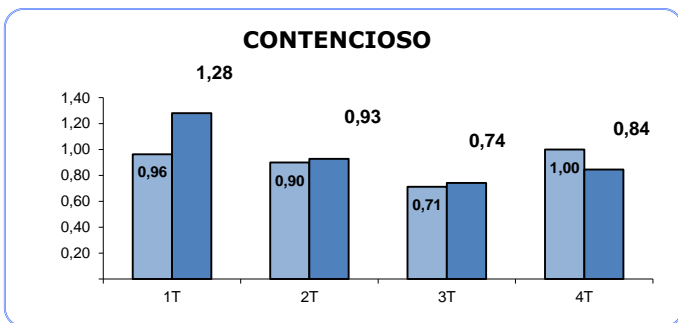
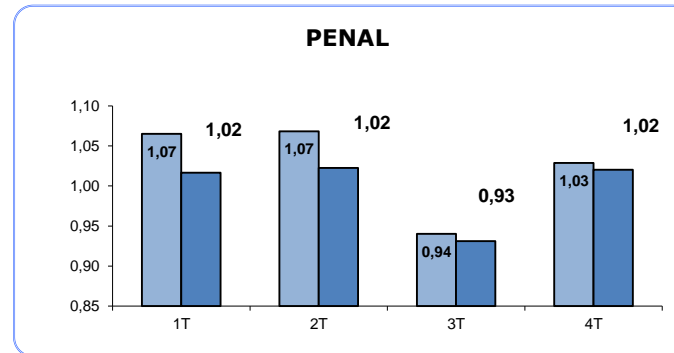
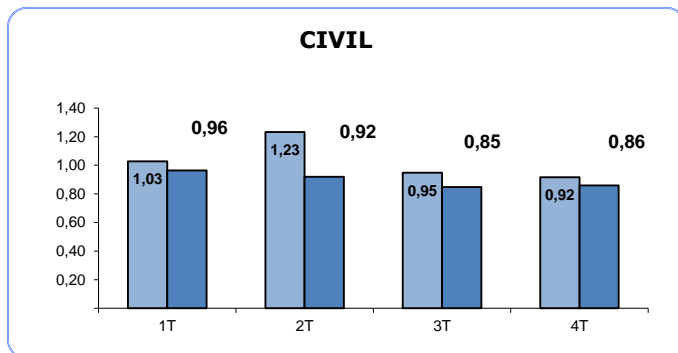

(1) RATIO RESUELTOS/INGRESADOS

■ AÑO 2021
■ AÑO 2022

TASA DE SENTENCIA (1)

(Por Trimestre)

TRIBUNAL SUPERIOR DE JUSTICIA DE ARAGON

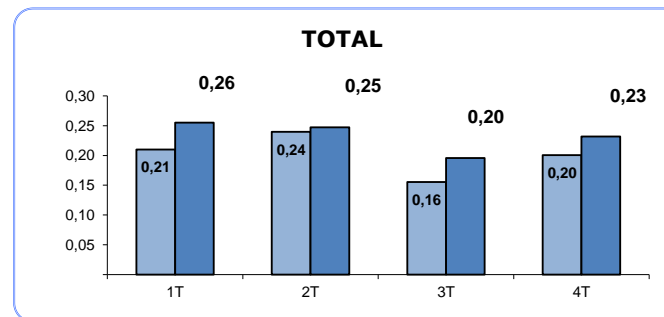
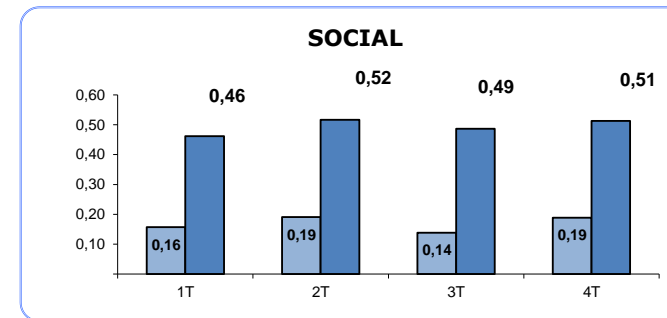
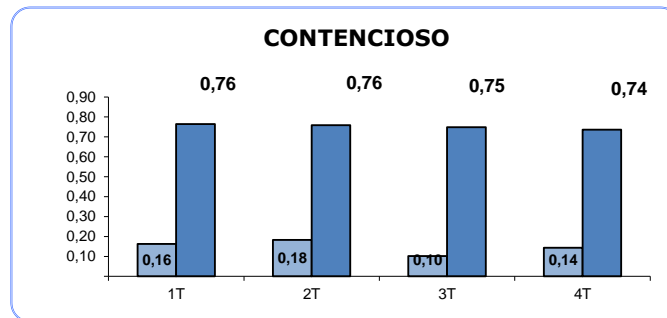
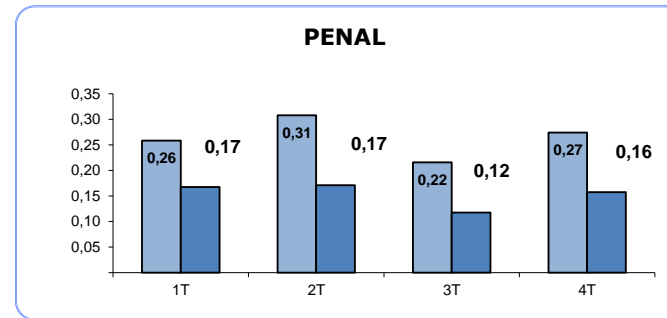
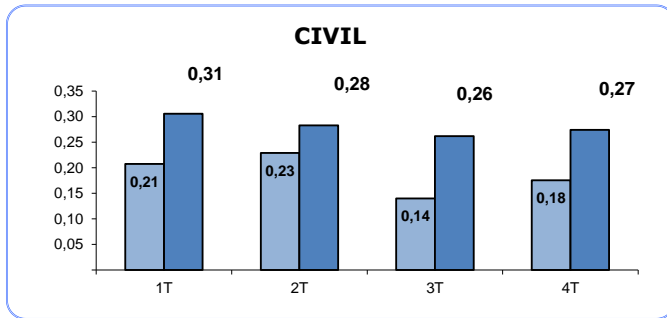

(1) RATIO SENTENCIAS/RESUELTOS

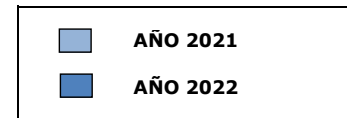

TASA DE CONGESTION (1)

(Por Trimestre)

TRIBUNAL SUPERIOR DE JUSTICIA DE ARAGON

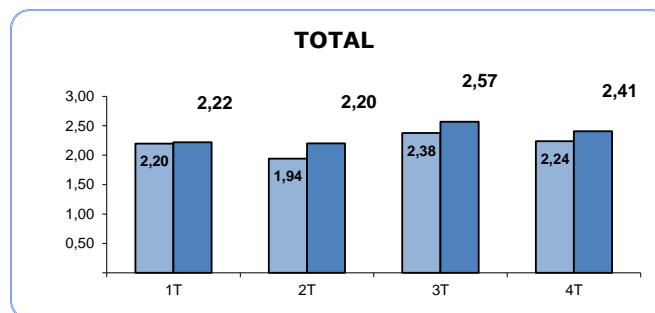
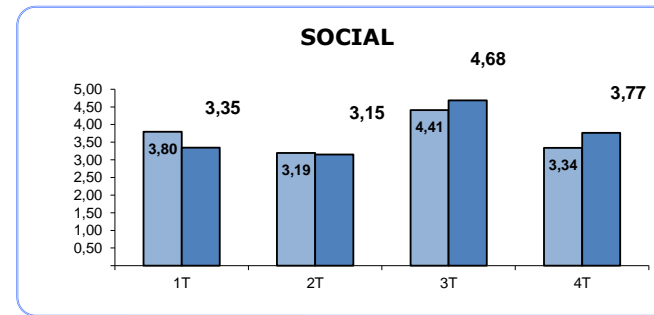
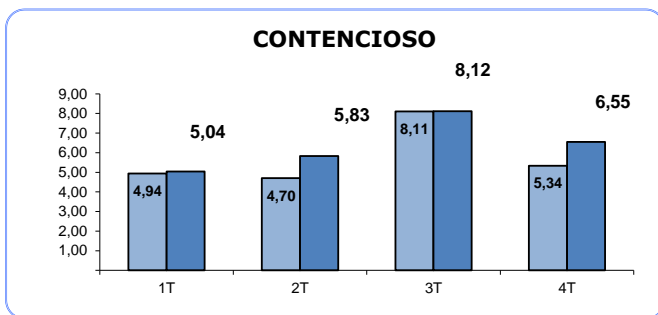
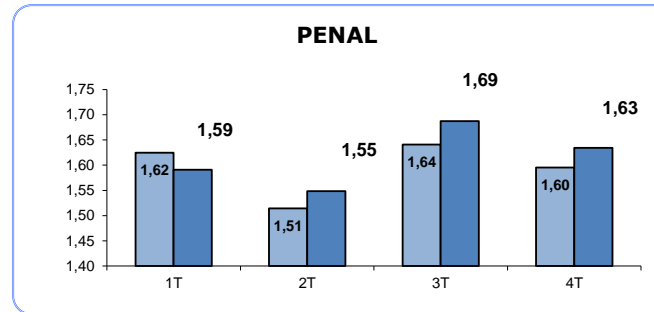
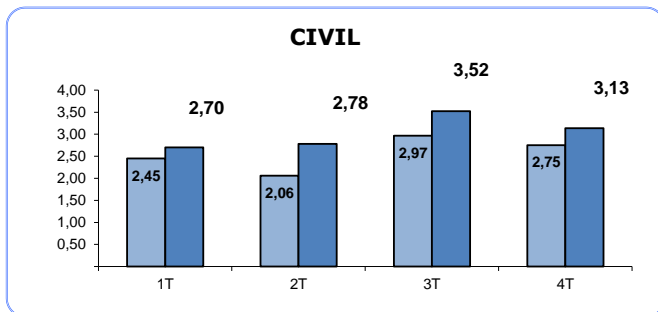

(1) RATIO (PENDIENTES INICIO +
INGRESADOS) / RESUELTOS

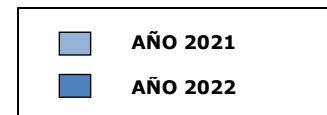

TRIBUNAL SUPERIOR DE JUSTICIA DE ARAGON

Asuntos registrados por jurisdicciones

AÑO 2022

TRIMESTRE 4

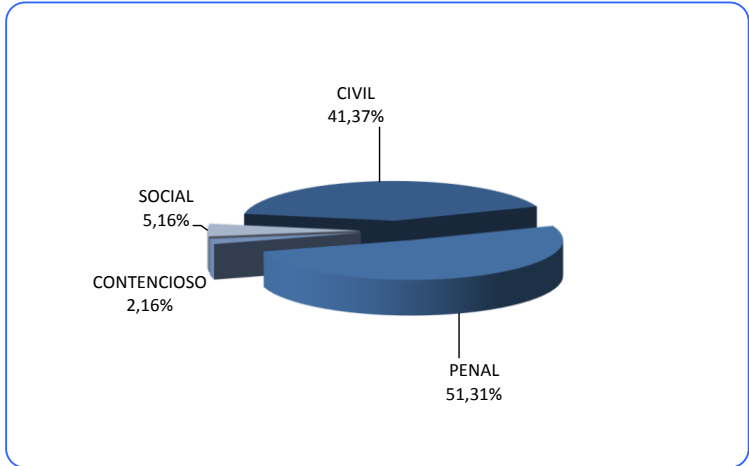

AÑO 2021

TRIMESTRE 4

